

Progetto sorriso,
esempio relativo a paziente in crescita

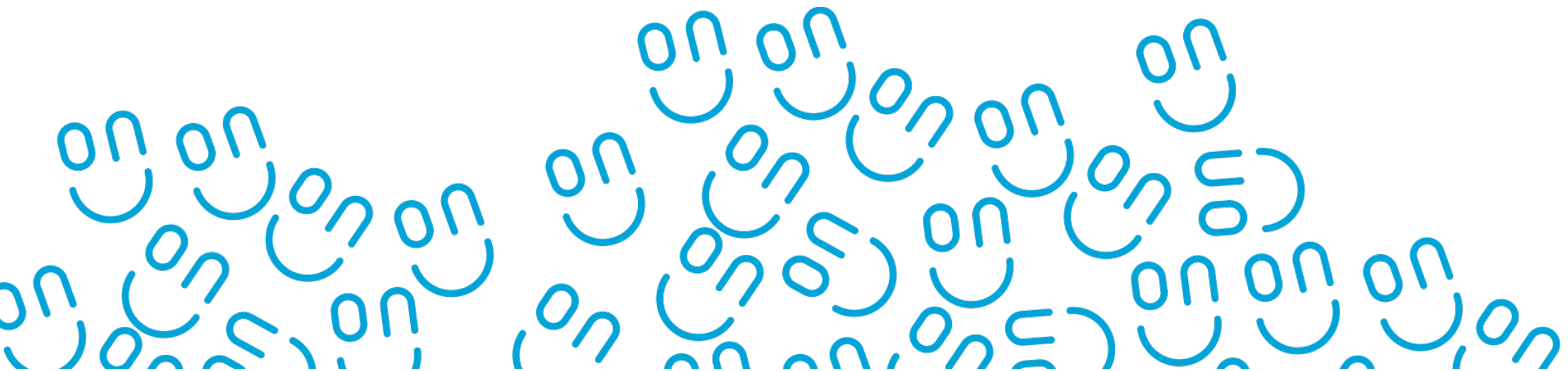

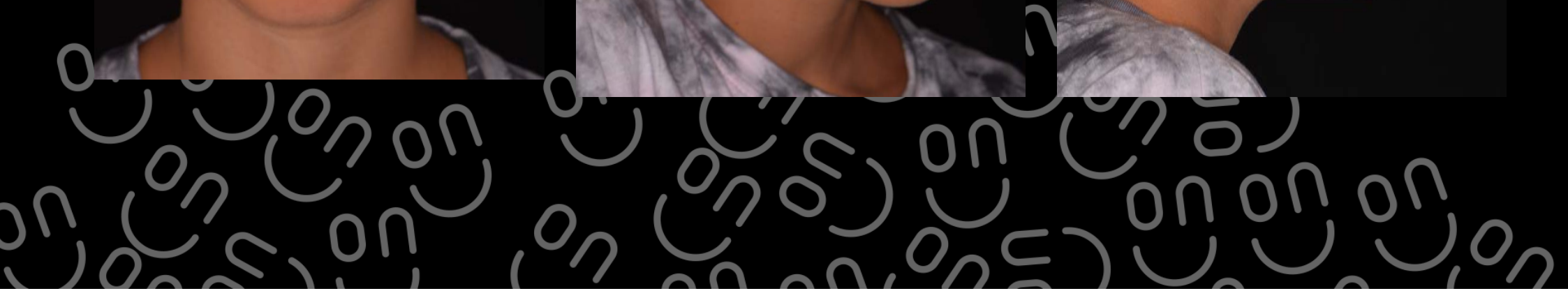

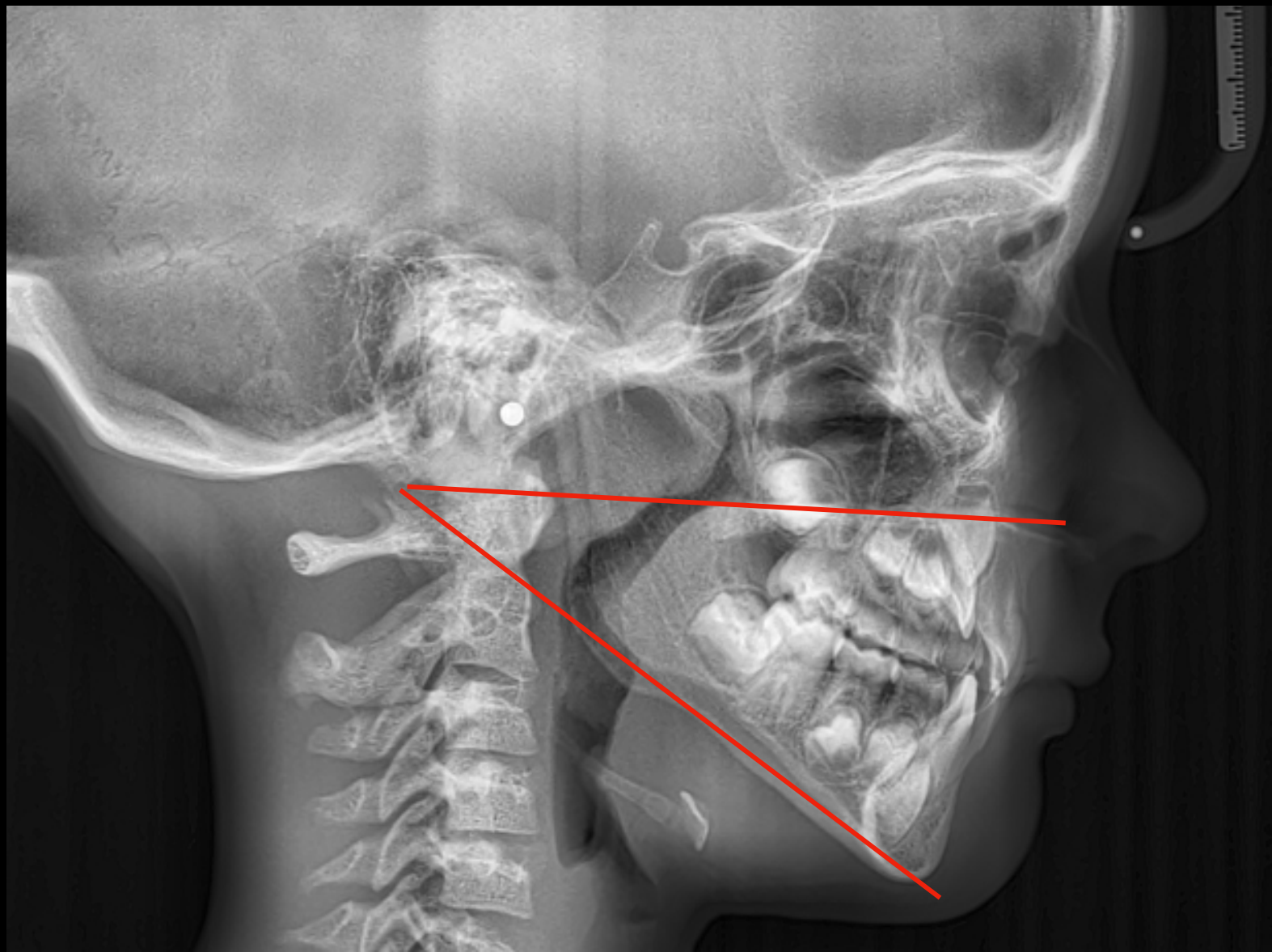





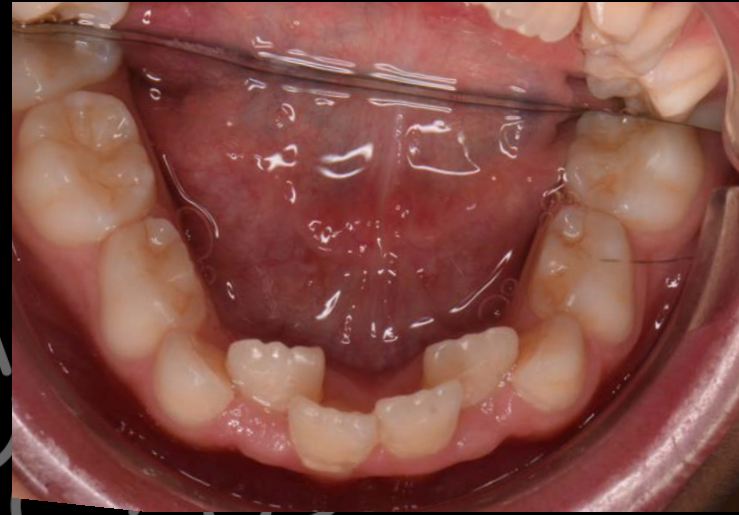

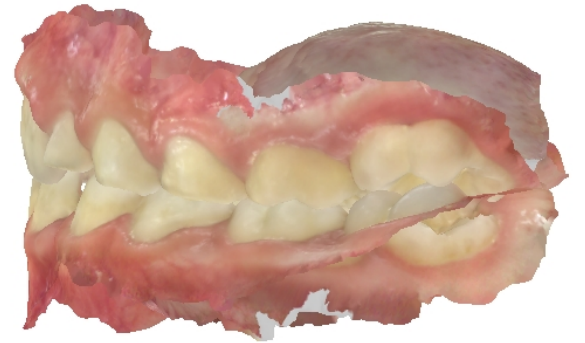

DIAGNOSI
SCHELETRICA:

I classe Scheletrica tendente alla terza classe
Crescita Iperdivergente
Contrazione mascellare

DIAGNOSI
DENTALE:

Affollamento di grado severo ad entrambe le arcate (DENTI MOLTO GRANDI su basi ossee piccole)
Permuta nei limiti fisiologici ma in ritardo rispetto all'età
Morso inverso 11 con inizio di recessione gengivale sul 41

ANALISI
DISFUNZIONALE

Respirazione orale , si richiede consulto con OTORINO
Anomala posizione della lingua
NON clinicamente rilevate problematiche articolari e muscolo tensive.

RISCHIO CARIE

NON rilevate carie ma si richiede una visita specialistica

PIANO DI TRATTAMENTO :

**L'obiettivo terapeutico è di correggere l'anomala crescita scheletrica del mascella, espandendolo in modo da permettere una corretta funzione e garantire lo spazio sufficiente alla lingua. SOLO successivamente guidare e reindirizzare lo sviluppo osseo, modulare la crescita verticale e gestire l'affollamento
In questa fase non si procede all'allineamento dentale.**

TERAPIA MULTIFASE

FASE 1 ortodontica (durata 12 -14 mesi circa, appuntamenti ogni mese e mezzo circa)	Correzione scheletrica del mascellare con dispositivo fisso tipo Rep. Potrebbe essere necessario aggiungere degli attacchi sui denti anteriori in caso di eruzione troppo posteriore
FASE 2 ortodontica (durata 12 mesi circa, appuntamenti ogni 2 mesi circa)	Questa fase è conseguenza del fatto che il primo dispositivo NON può essere lasciato troppo tempo perché riduce spazio alla lingua e alla funzione. Con un dispositivo mobile e rimovibile, ad uso notturno e poche ore nel pomeriggio, ci permette di mantenere il risultato ottenuto e soprattutto garantire spazio di lavoro alla logopedista
Fase 1 e 2 tessuti molli (contestuale)	<u>Esercizi di ipertonia della labbra</u> RICHISTA LA COLLABORAZIONE per avere un risultato eccellente
Fase 3	Stop terapia, rivalutazione ogni 6 mesi fino a fine permuta per eventuale nuova terapia con diverse ipotesi: <ul style="list-style-type: none">• Una sequenza terapeutica analoga alla precedente, oppure solo uno dei dispositivi• Ipotesi di ortodonzia fissa con attacchi• NON é da escludere la necessità di procedere con l'estrazione dei premolari permanenti

fase 1 orto		X
fase 2 orto		X
Rischio carie	Si richiede app. Con specialista presente nello studio	
fase 3		X
Durata del trattamento		2 ANNI circa
Investimento totale		XXXX euro
Modalità di pagamento	Saldo dell'intera somma da concordare in segreteria	