

Progetto sorriso, esempio paziente adulto

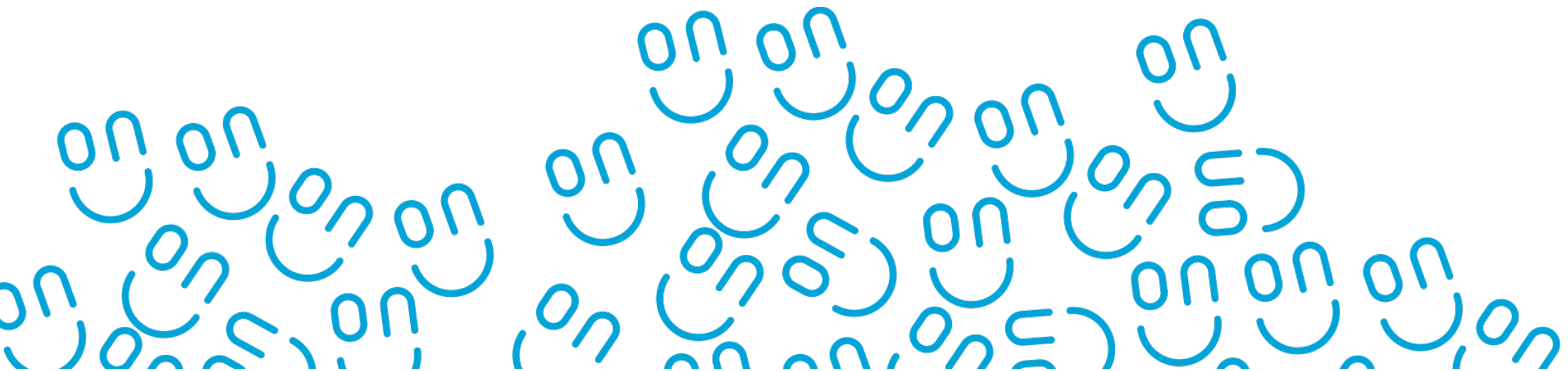









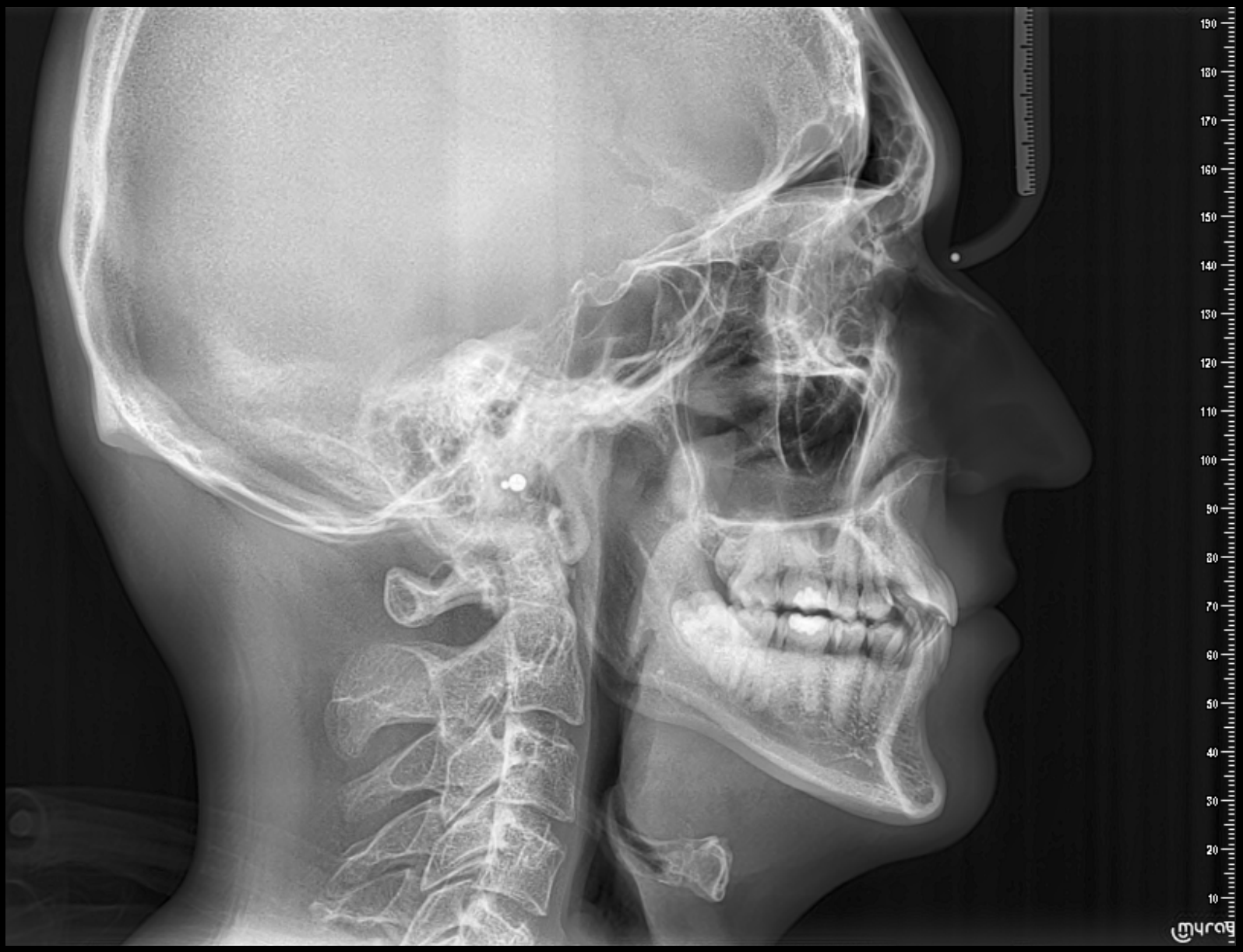

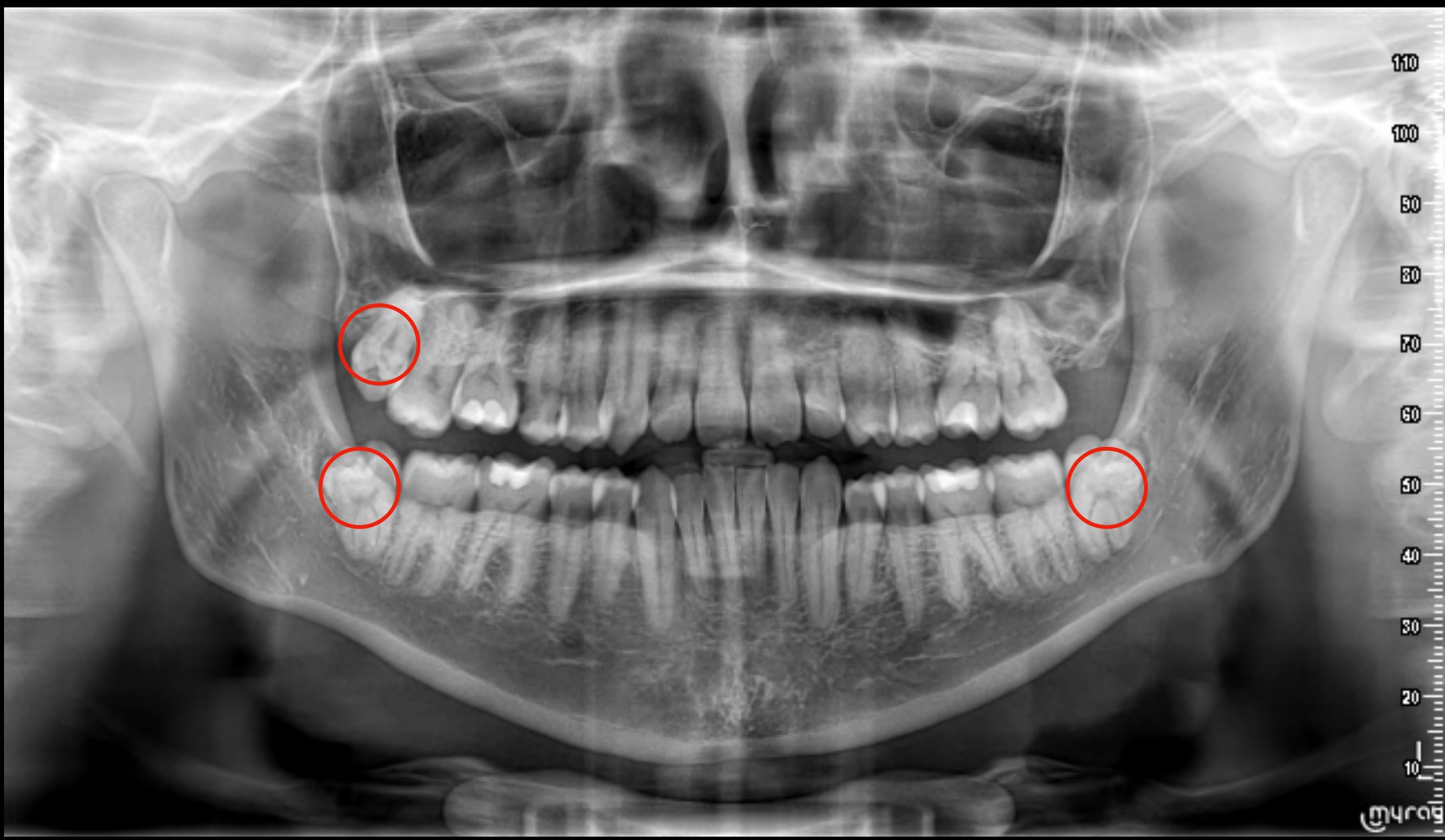





ANALISI OPZIONI TERAPEUTICHE

Opzione 1)

Ex di 3 denti, 1 superiore lato opposto all mancanza del canino e due inferiore.  
NON è un opzione per me perseguibile

Opzione 2)

Apertura spazio per inserimento impianto in zona 23 e riduzione della grandezza dei denti inferiori al fine di riequilibrare i rapporti occlusali

Opzione 2)Variazione da discutere con paziente

Ex di un centrale inferiore al posto dell' IPR

## PIANO DI TRATTAMENTO ortodontico :

L'obiettivo terapeutico è di correggere l'affollamento inferiore e correggere i rapporti tra le arcate e fare spazio per un successivo inserimento di un impianto in sostituzione del dente 23 che manca

Si intende terapia ad entrambe le arcate, da associare ad elastici intermascellari.

MINIVITI:	NO
ESTRAZIONI CHIRURGICHE:	NO, IL PAZIENTE COMUNQUE NECESSITA DI ESTRARRE ELEMENTI 18 38 E 48 COME DA CERCHIETTTO SU OPT. <b>ALTERNATIVA TERAPEUTICA L'ESTRAZIONE DI UN CENTRALE INFERIORE.</b>
RICOSTRUZIONI A FINE TERAPIA:	Non richieste al momento.
DURATA DEL TRATTAMENTO:	Terapia di 24 mesi. Ai fini del risultato è indispensabile la collaborazione della paziente per l'utilizzo degli elastici intermascellari
CONTENZIONE	SI, ad entrambe le arcate

TERAPIA ORTODONTICA CON Allineatori Invisalign

CONTENZIONE SUPERIORE ED INFERIORE

Garanzia 5 anni post terapia\*

Investimento totale

X

\*\*L'IMPIANTO DELL'ELEMENTO 23 è UN ALTRO PREVENTIVO

Saldo da concordare in segreteria

\* A condizione che dalla fine della terapia continui controlli frequenti ogni 6 mesi associati ad eventuali sedute di igiene, semestrali o annuali a discrezione dell'igienista